

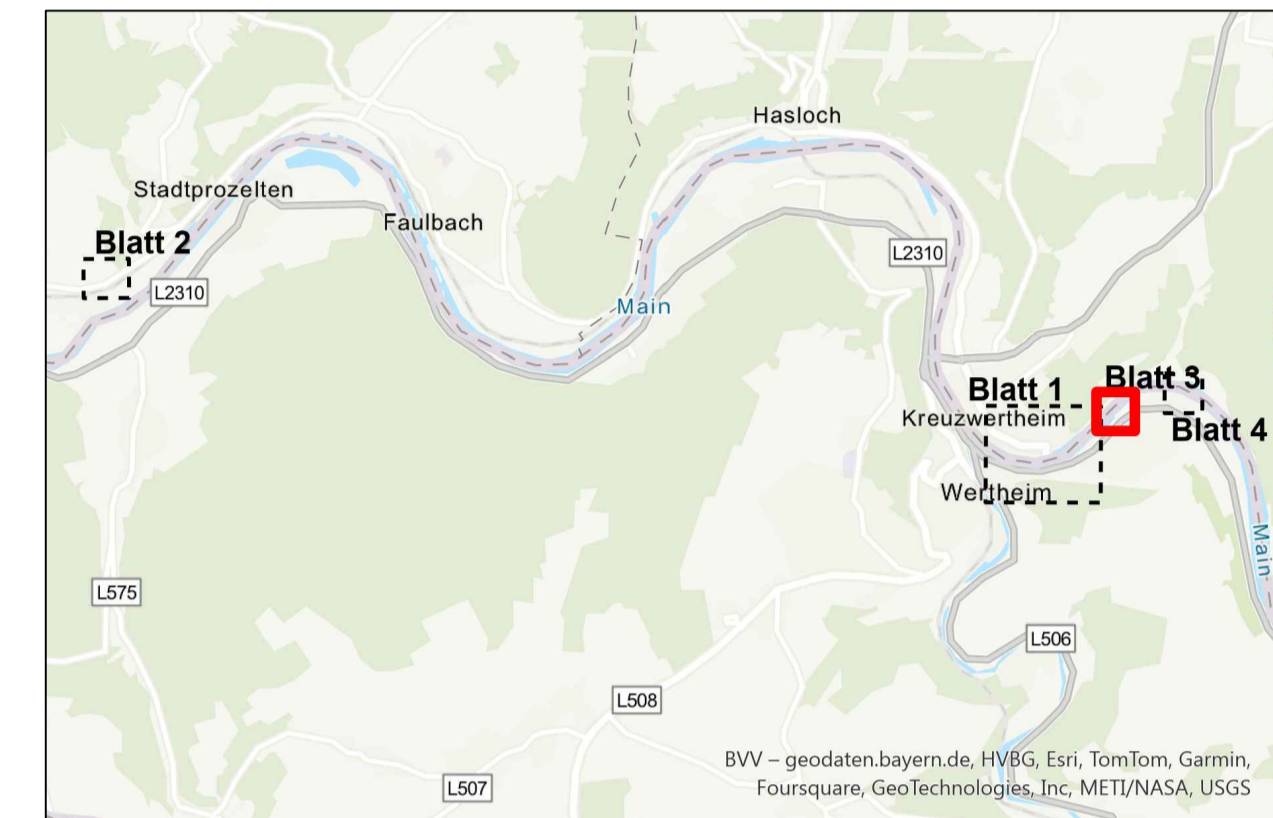

FL-Nr.: 699/19 210353 m²
 3.10.1 T1: 6166 m²

Zeichenerklärung

	zu erwerbende Fläche	FL-Nr.: 35/2	646 m ²	Flurstücksnummer/-größe
	vorübergehend in Anspruch zu nehmende Fläche	1.100.1:	184 m ²	zu erwerbende Fläche
	dauernd zu belastende Fläche	1.100.2:	61 m ²	vorübergehend in Anspruch zu nehmende Fläche
	Zusammengehörigkeitspfeil	1.100.3:	0 m ²	dauernd zu belastende Fläche
	Landesgrenze			laufende Nummer
	Gemeindegrenze			Blatt Nummer
	Flurstücksgrenzen innerhalb/außerhalb des Baufeldes			



Entwurfsbearbeitung:

GRASSL BERATENDE INGENIEURE BAUWESEN	Ingenieurbüro Grassl GmbH Machlfinger Str. 5-7, 81379 München T +49 89 410737-700, www.grassl-ing.de München, 28.05.2024 gez. Dr. H. Grassl	M15514	Datum	Zeichen
		bearbeitet:	06/24	SEI
		gezeichnet:	06/24	WEI
		geprüft:	06/24	REY
	geprüft:			

Staatliches Bauamt Aschaffenburg

Cornelienstraße 1 63739 Aschaffenburg Tel. 06021/393-1, E-Mail: poststelle@stbaab.bayern.de		bearbeitet:		
		gezeichnet:		
		geprüft:	07/24	Hummel
		PSP Nr.:		
Projekt:				

PÄZ	Maßnahmen 4ACEF, 3.1ACEF und 3.2ACEF am Brückenstandort wird verlegt	13.05.2024	Sei
Nr.:	Art der Änderung	Datum	Zeichen

FESTSTELLUNGSENTWURF

Straßenbauverwaltung Freistaat Bayern Staatliches Bauamt Aschaffenburg Straße/Abschnitt-Nr./Station: MSP 32 / 100 / 0,000 bis 0,152 L 2310 / VNK 6223039 - NNK 6223020 / 0,000 - 0,098	Unterlage/Blatt-Nr.: 10.1 / 3 T1
	Grunderwerbsplan Wertheim
	Maßstab: 1:1000

MSP 32 / L 2310
 Brücke über den Main
 zwischen Kreuzwertheim und Wertheim
 (Mainbrücke Wertheim)
 Ersatzneubau

Aufgestellt:
 Staatliches Bauamt Aschaffenburg

Schwab Ltd. Baudirektor
 Aschaffenburg, den 30.09.2022/26.07.2024